

Angaben zum Grundversorger:

Stadtwerke Quedlinburg GmbH
 Rathenaustraße 9, 06484 Quedlinburg
 HRB Stendal 104806
 vertreten durch: Geschäftsführer Eiko Fliege

Allgemeiner Preis für die Grundversorgung mit Strom

	<i>bis 31.12.2022 zum Vergleich</i>		ab 01.01.2023	
Verbrauchsunabhängiger Grundpreis pro Jahr	148,68 €		199,20 €	
Grundpreis pro Monat	12,39 €		16,60 €	
Arbeitspreis pro verbrauchter Kilowattstunde (2022: bis 30.06. inkl. EEG)		35,42 ct		
Arbeitspreis pro verbrauchter Kilowattstunde (2022: ab 01.07. exkl. EEG)		30,99 ct		66,46 ct
Erläuterung zu der Zusammensetzung des allgemeinen Preises und zu den tatsächlich einfließenden Kostenbelastungen				
In Ihrem Endpreis sind 19 % Umsatzsteuer enthalten. Der Allgemeine Preis vor Umsatzsteuer (netto) beträgt:				
Verbrauchsunabhängiger Grundpreis pro Jahr	124,941 €		167,395 €	
Arbeitspreis pro verbrauchter Kilowattstunde		26,042 ct		55,849 ct

In den Nettopreis fließen ein:	<i>Euro/Jahr</i>	<i>Cent/kWh</i>	<i>Euro/Jahr</i>	<i>Cent/kWh</i>
Stromsteuer (gesetzlicher Regelsatz)		2,050		2,050
Konzessionsabgabe (Wegenutzungsentgelt an Gemeinden)		1,320		1,320
EEG Umlage (2022: ab 01.07.)		0,000		0,000
KWK Umlage		0,378		0,357
Paragraph 19 Umlage		0,437		0,417
Offshore Umlage		0,419		0,591
Umlage abschaltbare Lasten		0,003		0,000
Als Netzentgelte des Netzbetreibers fließen ein:				
Verbrauchsunabhängiger Grundpreis	60,00		72,00	
Messstellenbetrieb (wenn vom Netzbetreiber durchgeführt)	11,65		11,65	
Netzentgelt pro verbrauchte Kilowattstunde		7,880		8,830
Saldo der genannten Kostenbelastungen:	71,65	12,487	83,65	13,565
Staatlich veranlasste Belastungen (Steuern und Abgaben) sind veröffentlicht auf der Internetseite der Übertragungsnetzbetreiber: www.netztransparenz.de				
Regulatorisch veranlasste Belastungen sind veröffentlicht auf der Internetseite des Netzbetreibers Stadtwerke Quedlinburg GmbH: www.stadtwerke-quedlinburg.de				
Rechnerisch ergibt sich damit als Grundversorgeranteil, für die vom Grundversorger erbrachten Leistungen (Beschaffung und Vertrieb einschließlich Marge):				
am verbrauchsunabhängigen Grundpreis pro Jahr	53,29		83,75	
am Arbeitspreis pro verbrauchte Kilowattstunde		13,555		42,284

Für den Strombedarf in der Schwachlastzeit (sofern eine Zweitarifmessung vorhanden ist) wird ein Arbeitspreis von 60,25 ct/kWh brutto (bisher: 29,21 ct/kWh brutto) berechnet.

Veröffentlichung ggf. ergänzender Pauschalen

Mahngebühren ab der 2. Mahnung: 0,80 €¹

Entgelte des Netzbetreibers im Auftrag des Lieferanten:

Versuch der Sperrung der Versorgung: 35,00 €
 Sperrung der Versorgung: 55,50 €¹
 Wiederaufnahme der Versorgung: 55,50 €
 Einbau oder Wechsel von Tarifsteuengeräten: 45,00 €
 Erneuerung widerrechtlich entfernter Plomben: 35,00 €

Alle vorgenannten Kosten werden zzgl. Mehrwertsteuer weiterberechnet.

Die mit ¹ gekennzeichneten Preise unterliegen nicht der Mehrwertsteuer

Alle weiteren ggf. ergänzenden Kosten werden in ihrer tatsächlich entstandenen Höhe zzgl. Umsatzsteuer weiterberechnet.

Kennzeichnung der Stromlieferung der Stadtwerke Quedlinburg GmbH

Kennzeichnung der Stromlieferung 2021

Stromkennzeichnung gemäß § 42 Energiewirtschaftsgesetz vom 07. Juli 2005 (zuletzt geändert 2021) – Angaben auf der Basis vorläufiger Daten für das Jahr 2021

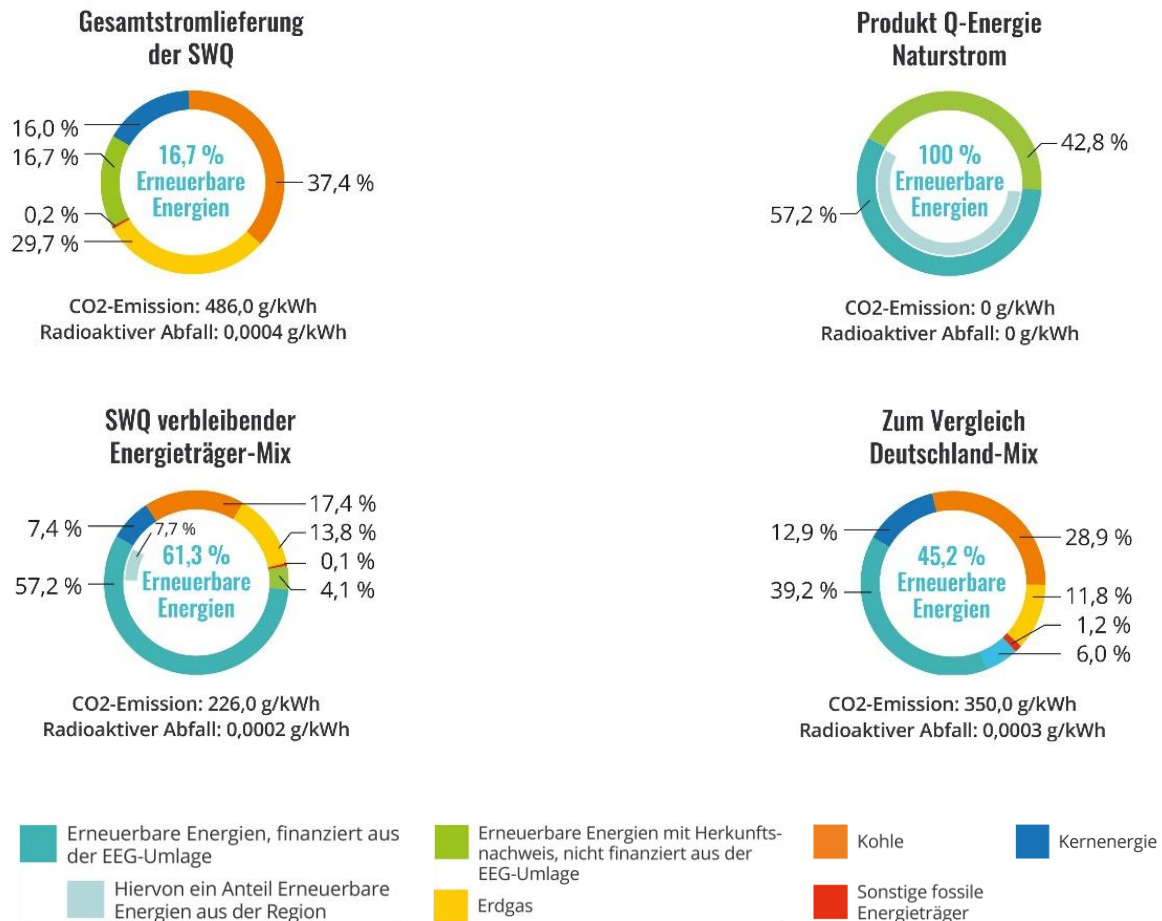

Zusatzinformationen

Rund 20 GWh (Gigawattstunden) unserer Stromlieferung sind in umweltfreundlicher Koppelproduktion von Strom und Wärme in unseren BHKWs selbst erzeugt worden. Davon sind ca. 6,2 GWh Regionalstrom – Strom aus erneuerbaren Energien aus der Region Harz – erzeugt in Quedlinburg. 61 % unserer Stromlieferung stammt aus regenerativen Energien.

Der Anteil "Strom aus Erneuerbare Energien mit Herkunftsnachweisen" in unseren Q-Energie Naturstrom Produkten ist zu 100% aus Wasserkraft (zertifiziert nach „CMS Standard Erzeugung EE“ des TÜV Süd) erzeugt worden.

Weiterführende Informationen erhalten Sie unter der Durchwahl: 03946 / 971 517